

Vận chuyển thức ăn chăn nuôi

Thông báo lô hàng



Nếu mua thực phẩm có nguồn gốc động vật ở nước ngoài (quốc gia EU khác), phải **thông báo** lô hàng bằng **phương thức điện tử** 24 giờ trước khi đến:

<https://www.svscr.cz/online-formulare/hlaseni-zasilek-potravin-zivocisneho-puvodu-z-eu/>



Kiểm soát tài liệu



Đối với mỗi lô hàng, phải có tài liệu trong đó nêu rõ:

Mô tả chính xác về thực phẩm; khối lượng hoặc số lượng, tên và địa chỉ người gửi (chủ hàng), tên và địa chỉ người nhận hàng (chủ hàng), số lô hàng, ngày gửi hàng.

Ghi nhãn thực phẩm



Thực phẩm đóng gói phải được dán nhãn bằng tiếng Séc, tối thiểu:

Tên, khối lượng tịnh, tên và địa chỉ nhà sản xuất, ngày hết hạn.
Dấu nhận biết hình bầu dục (nếu là thực phẩm có nguồn gốc động vật).

Lưu trữ và vận chuyển



Thực phẩm phải được bảo quản trong khu vực sạch sẽ, được bảo trì và bảo vệ khỏi bị ô nhiễm và thay đổi nhiệt độ.

Phải tuân thủ nhiệt độ do pháp luật hoặc nhà sản xuất đặt ra.

Điều kiện bảo quản và vận chuyển sản phẩm động vật phù hợp

Những yêu cầu cơ bản

Khu vực vận chuyển sạch sẽ và trong tình trạng tốt



Đảm bảo bảo vệ thực phẩm khỏi bị ô nhiễm



Đảm bảo chế độ nhiệt độ

- ✓ Thịt tươi đến +7°C
- ✓ Thịt gia cầm đến +4°C
- ✓ Nội tạng đến +3°C
- ✓ Sản phẩm thủy sản ở nhiệt độ băng tan đến +2°C
- ✓ Thịt xay đến +2°C
- ✓ Thịt chế biến sơ qua đến +4°C
- ✓ Trứng tươi từ +5 đến +18°C nhiệt độ không dao động!
- ✓ Sản phẩm đông lạnh -18 °C hoặc thấp hơn
- ✓ Theo thông tin trên nhãn (thực phẩm đóng gói)
- ✓ Theo thông tin trong phiếu giao hàng (thực phẩm không đóng gói)

Thực phẩm đóng gói phải được dán nhãn bằng tiếng Séc, nhất là

- ✓ Tên thực phẩm
- ✓ Tên đơn vị đưa thực phẩm ra thị trường
- ✓ Dấu nhận dạng hình bầu dục có số phê duyệt (đối với sản phẩm động vật)
- ✓ Hạn sử dụng - best before (thực phẩm đông lạnh) hoặc ngày hết hạn – use by (thực phẩm ướp lạnh)

Thực phẩm có giấy tờ đi kèm

- ✓ Tài liệu kinh doanh
- ✓ Ví dụ tài liệu CMR (hợp đồng vận chuyển quốc tế bằng đường bộ)
- ✓ Phiếu giao hàng
- ✓ Hóa đơn

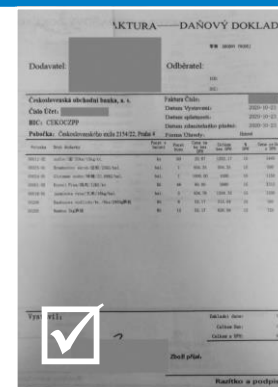

Thực phẩm trong bao bì không bị rách, có nhãn mác

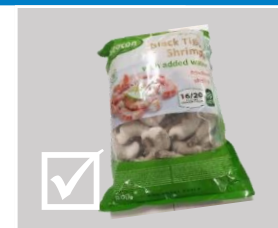

Tài liệu kinh doanh bao gồm

- ✓ Mô tả thực phẩm
- ✓ Khối lượng hoặc số lượng thực phẩm
- ✓ Người gửi và địa chỉ
- ✓ Người nhận và địa chỉ
- ✓ Số lô hàng
- ✓ Ngày gửi